



Scheda Parchi e Sentieri

Informazioni generali

| | |
|---|---|
| Nome del Parco/Sentiero | BIOLAGO DI CAVA VALSORA |
| Indirizzo | “CHIOSCHETTO DI CAVA VALSORA” VIA DEI COLLI, PASSO DEL VESTITO |
| Città | MASSA |
| Contatti | Per info e prenotazioni: Tel: +39 335 1214775 E-mail: info@cavavalsora.com |
| Sito web | www.cavavalsora.com |
| Sito web accessibile conforme alle WCAG 2.1 | NO |

TESTATO DA: [Associazione di Promozione sociale Handy Superabile](#) nel 2024

Nota Bene Le informazioni che seguono si riferiscono alla data di verifica riportata in calce ad ogni scheda. **L'Associazione** non è responsabile di eventuali modifiche significative apportate dalla struttura dopo la visita.

Sommario

| | |
|---|----|
| Scheda Parchi e Sentieri | 1 |
| Informazioni generali..... | 1 |
| Descrizione | 2 |
| Come raggiungere il Parco | 3 |
| Parcheggio..... | 4 |
| Percorso dal parcheggio all'ingresso | 5 |
| Descrizione del Parco e dei percorsi interni..... | 6 |
| Bar/ristorante | 9 |
| Servizi igienici | 10 |
| Studi medici/strutture sanitarie..... | 11 |

Progetto realizzato con il contributo della





Descrizione

Cava Valsora è una cava di marmo nel **Comune di Massa**. Si trova in Via dei Colli, poco prima del Passo del Vestito, sulle Alpi Apuane.

In questo sito estrattivo, circondato da una meravigliosa natura, si è formato un piccolo e verde lago, immerso nelle alte pareti verticali di marmo striato.

Qui, col tempo, si è accasato il **Tritone Alpestre Apuano**, un piccolo anfibio appartenente alla famiglia delle salamandre.

Inoltre, sul fondale, è stata scoperta la presenza **dell'Alga Chara**, una specie vegetale molto rara, vissuta circa 500 anni fa. La **Cava Valsora e il Biolago** sono di proprietà privata e sono **visitabili solo previa prenotazione**.

Possibilità di organizzare eventi:

Visite con guide ambientali per gruppi;

Visite guidate per scuole;

Eventi, spettacoli dal vivo, cene, shooting fotografici e riprese video.

Informazioni generali

| | |
|--------------------------------|---|
| Periodo di apertura e chiusura | Tutto l'anno |
| Orari | Solo su prenotazione |
| Costo del biglietto | Intero: 8,00 € Fino a 14 anni: Ingresso libero (accompagnati almeno da un adulto) Ridotto 14-18 anni: 5,00 € Ingresso con pik up andata e ritorno: 15,00 € Tour dentro alla cava superiore: 25,00 € |
| Acquisto online | NO |





Come raggiungere il Parco

| | |
|--|--|
| In auto | Cava Valsora è raggiungibile da tutte le principali città della regione. Percorrendo la A12, l'autostrada che collega Genova a Roma, occorre uscire al casello di Massa. Si consiglia di impostare il navigatore su "chioschetto di Cava Valsora" oppure su "Passo del Vestito" per raggiungere il punto corretto di Via dei Colli in cui si trova la Cava. Arrivati alla città di Massa, per raggiungere la Cava, si dovranno percorrere, circa, altri 20 km su strada di montagna, con curve e tornanti. Nel tratto indicato, a circa la metà del percorso, si incontrerà il paese di Antona, da lì alla destinazione finale si dovrà proseguire per altri 10 km circa. Prima della galleria del Passo del Vestito, sulla sinistra, vedrete l'insegna di Cava Valsora, il parcheggio e il Chioschetto per gli aperitivi con taglieri, panini, focacce e buon vino. |
| In aereo | Aeroporto di Pisa a 74 km circa 1 ora e 10 minuti di auto. |
| Servizio di assistenza per persone con disabilità | SI |
| Imbarco/sbarco del passeggero con mobilità ridotta | con sedia di cortesia e ambulift/finger |
| Percorsi tattili per ciechi e ipovedenti | SI |
| Presente un locale wc accessibile con maniglie di sostegno | SI |
| In treno | |
| Stazione più vicina | Massa Centro distante 22 km |
| Servizio di assistenza per persone con disabilità | SI |





| | |
|--|--|
| Sala blu di riferimento | Località Firenze |
| Accesso alle carrozze | con carrello elevatore/rampa |
| Presente in stazione un locale wc accessibile con maniglie di sostegno | SI |
| Con mezzi pubblici | Al momento non vi sono autobus di linea extraurbani che servono la zona. |
| Note eventuali | |

Parcheggio

| | |
|---|--------|
| Parcheggio pubblico nelle vicinanze | SI |
| Tipologia di fondo del parcheggio pubblico | Ghiaia |
| Presenza di posto auto riservato a persone con disabilità | NO |
| Postazioni per ricarica elettrica | NO |
| Note eventuali | |





Percorso dal parcheggio all'ingresso

| | |
|---|--|
| Percorso dal parcheggio fino al punto di partenza | Il parcheggio è adiacente al chioschetto, ma il percorso su ghiaia, con vari dislivelli soprattutto nella parte iniziale che forma un incavo, non permette alla persona con disabilità in carrozzina di muoversi in autonomia e, anche l'accompagnatore, potrebbe avere difficoltà nello spingere la carrozzina. |
| Distanza dal parcheggio all'ingresso | adiacente |
| Tipologia di fondo del percorso | Ghiaia grossa e poco battuta |
| Sono presenti indicatori e mappe tattili | NO |
| Note eventuali | |





Descrizione del Parco e dei percorsi interni

| | |
|--|--|
| Lunghezza | 900 metri di strada sterrata, su ghiaia con dislivelli elevati e 100 m di passerella in legno in piano |
| Nei percorsi interni e sentieri sono presenti mappe e segnali tattili per non vedenti | NO |
| <p>Descrizione del percorso</p>   | <p>Il percorso per raggiungere il Biolago, partendo dal chioschetto, adiacente al parcheggio, è lungo 900 metri, di strada sterrata, con ghiaia grossa, completamente inaccessibile alle carrozzine, manuali, elettriche e ai propulsori. Oltre alla pavimentazione impervia, soggetta anche a cambiamenti climatici, le pendenze sono davvero significative.</p> <p>Per questo motivo c'è la possibilità, per tutti, ma soprattutto per le persone con disabilità in carrozzina, dotate di una buona autonomia, di usufruire, a pagamento, di un pick up, per raggiungere la Cava e il Biolago.</p> <p>Si consiglia di salire sul pick up direttamente dal parcheggio. L'accesso al pick up non è adatto a tutti, a causa della sua altezza, occorre una buona autonomia per potersi aggrappare alla maniglia e la spinta di un accompagnatore.</p> <p>Giunti con il mezzo, alla fine del percorso, una passerella con pavimentazione liscia, in legno, in piano, vi condurrà al Biolago. La cava invece, si trova su un piano intermedio, ma è visitabile solo con il tour a pagamento.</p> |



Progetto promosso da



Regione Toscana

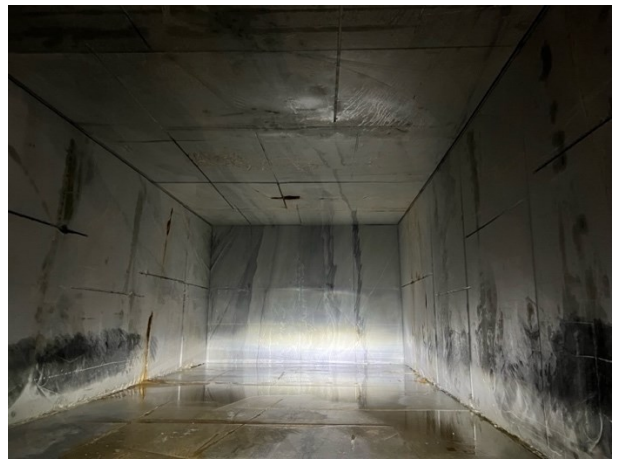

Progetto realizzato con il contributo della



Presidenza del
Consiglio dei Ministri
Ministro per la disabilità

Progetto promosso da



Regione Toscana

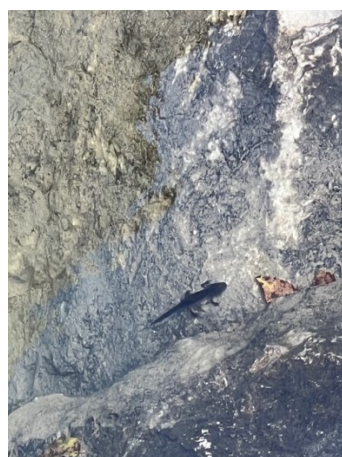
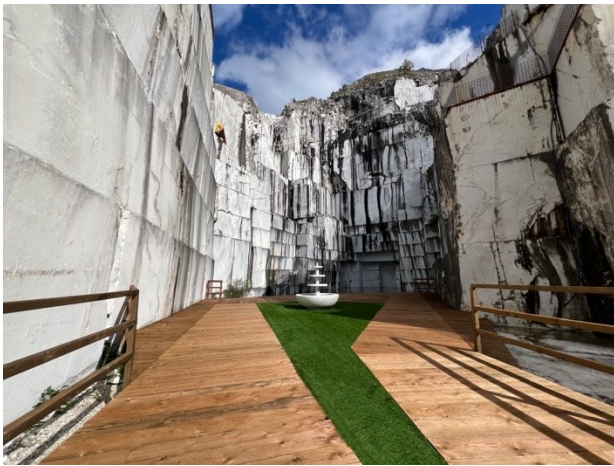
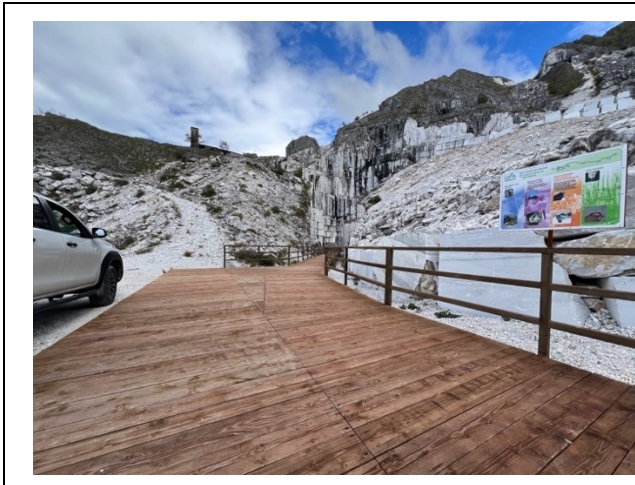

Progetto realizzato con il contributo della



Presidenza del
Consiglio dei Ministri
Ministro per la disabilità



Bar/ristorante

| | |
|--|--|
| Tipologia di locale | Snack bar |
| Modalità di accesso al locale | Su ghiaia, grossa, poco battuta con diversi dislivelli per cui è necessario l'aiuto di un buon accompagnatore. |
| Larghezza utile porta/varco d'ingresso | All'aperto |
| Banco del bar | superiore a 100 cm |
| Tipologia dei tavoli | a 4 gambi |
| Spazio sottostante i tavoli da terra | Con spazio sottostante utile per l'accostamento della carrozzina |
| Disponibilità di seggioni per neonati | NO |
| Menù multilingue | NO |
| Menù con caratteri large print | NO |
| Menù in braille | NO |
| Servizio al tavolo per persone con disabilità | SI |
| Disponibilità di cucine dedicate/stoviglie separate per celiaci/intolleranti alimentari | NO |
| Disponibilità di alimenti per celiaci | Non sono disponibili alimenti per celiaci, solo taglieri di salumi e formaggi |
| É disponibile un servizio di biberoneria attrezzata | NO |
| Note eventuali | |





Servizi igienici

| | |
|--|---|
| Ubicazione del locale wc | Di fianco al chioschetto |
| Modalità di accesso al locale | Un gradino con altezza >10 cm per cui è necessario l'aiuto di un accompagnatore |
| Larghezza utile porta d'ingresso | superiore a 80 cm |
| Tipologia della porta | ad anta apribile verso l'esterno |
| Tipologia della maniglia | a leva |
| Altezza WC | 50 cm |
| Sedile WC con dente frontale aperto | SI |
| Maniglioni di sostegno | a destra del wc |
| Doccetta flessibile a lato del wc | NO |
| Lavabo con spazio sottostante per accostamento carrozzina | sufficiente |
| Altezza da terra bordo inferiore specchio | non sufficiente per la fruizione da persona in carrozzina |
| Fasciatoio per neonati | NO |
| Note eventuali | |





Studi medici/strutture sanitarie

| | |
|-------------------------------------|---|
| Ospedali nei pressi della struttura | Nuovo Ospedale Apuane Via Enrico Mattei, 21, 54100 Marina di Massa MS |
| Altre strutture sanitarie | Ospedale del Cuore "Gaetano Pasquinucci" Via Aurelia Sud, 54100 Massa |

TESTATO DA: [Associazione di Promozione sociale Handy Superabile](#) nel 2024

Progetto realizzato con il contributo della

